

FlexNyt

Indhold

- **Gratis temadag om naturpleje**
- **Bekæmpelse af kæmpebjørneklo**
- **Slæt af græs til heste og kvæg**
- **Høst af grønkorn**
- **Har du varmepumpe eller elvarme – så tjek din BBR**
- **Antal aktive dyr pr. kvægrace**
- **Gratis temadag til dig, der arbejder med kvæg eller svin**
- **Angreb af stankelbenlarver**
- **Tilskud til alle, der har søgt om tilskud til pleje af græs- og naturarealer i 2017**
- **Landbrugs- og Fiskeristyrelsen har ændret praksis ved udstedelse af fuldmagter**
- **Lovpligtigt kursus om beskyttelse af slagtekyllinger**

Arrangement

Gratis temadag om naturpleje

Bliv opdateret på regler og muligheder for naturpleje

Målet med temadagen er at give dig overblik over tilskudsreglerne, og hvordan du undgår faldgruber. Du hører om effekten af naturpleje, og du får muligheden for at dele erfa-ringer med andre naturplejere. Om eftermiddagen tager vi på ekskursion for at besøge forskellige naturarealer, hvor vi snakker om muligheder og udfordringer på arealerne.

Tid og sted: 15. juni 2017, kl. 9.15-16.00

SAGRO, Majsmarken 1, 7190 Billund

[Læs mere om arrangementet her](#)



Mark

Bekæmpelse af kæmpebjørneklo

Det er på høje tid at komme i gang med bekæmpelsen af kæmpebjørneklo. På økologiske bedrifter er afgræsning og mekanisk bekæmpelse de eneste muligheder.

Fra 2015 er bekæmpelse af kæmpebjørneklo ikke omfattet af krydsoverensstemmelse. Du har dog pligt til at bekæmpe kæmpebjørneklo, hvis kommunen har vedtaget en indsatsplan for bjørneklo.

På økologiske bedrifter må der ikke ske kemisk bekæmpelse af kæmpebjørneklo, og det er ikke muligt at søge dispensation fra kravet. Forbuddet gælder også bekæmpelse med f.eks. hvidløgsprodukter og lignende, og det omfatter alle arealer inklusive hegn, skel og skrænter på bedriften.

Afgræsning er den mest effektive måde at bekæmpe kæmpebjørneklo på. Afhugning eller afpudsning gennem sæsonen kan modvirke frøsætning, men metoden er tidskrævende, og du skal være opmærksom på, at kæmpebjørneklo vil sætte skærmen lavere og lavere jo flere gange, den bliver afhugget.

Der er dog set gode resultater med afgræsning flere steder. Nogle steder betragter kørerne næsten bjørneklo som en slags slik.

Slæt af græs til heste og kvæg

De analyser af frisk græs, som vi har udtaget i uge 20 i maj, viser, at græsset kun udvikler sig langsomt, og at fordøjeligheden stadig er høj. Den høje fordøjelighed passer fint til slagtekøer og slagtekalve, hvor du ønsker en stor foderoptagelse og høj tilvækst. I Kristi Himmelfarts-dagene har vejret de fleste steder været meget fint, og det har mange steder fremskyndet udviklingen i græsset. Samtidig er der også ved at være tørt nogle steder.

Derfor er græssets udvikling meget forskellig. Et slag på tasken er dog, at græssets udvikling til heste/ammekøer passer omkring 5. juni – men man skal gå ud og vurdere sine egne marker. Der kan være meget store forskelle lokalt.

Græsensilage til ammekøer og heste skal normalt have en fordøjelighed på under NEL 6,0 og måske nærmere NEL 5,7 (ca. svarende til 1,30 kg ts/FE efter det gamle system). Ved denne fordøjelighed passer fylde (hvor meget et dyr kan rumme) nogenlunde til behovet for energi.

Det opnår du, når græsset er skredet igennem – altså når akset/frøstanden er helt igennem på de fleste af græsplanterne. Det forventes, at det sker omkring 1. juni eller nogle dage senere. På nogle lokaliteter med mildt klima nogle dage før. Dette gælder især blandinger som nr. 22 og til dels blanding 35.



Det er stadig vigtigt at holde øje med vejrudsigten. Græsset skal ensileres, når vejret er til det. Det vil sige, at der skal være mindst 1–2 døgn med tørt vejr til kvæg – og der ønskes en tørstofprocent på omkring 35 %. Ensilage (wrap) til heste ønskes af mange med en noget højere tørstofprocent – måske omkring 60%. Det vil kræve tørvejr i mindst tre dage.

Det er vigtigere at tage hensyn til vejret, fremfor at man lige rammer den rigtige tørstofprocent!

Forfald ikke til at vente så længe med at høste græsset, at det tørrer på roden. Græsset skal nok tørre, men der er stor risiko for, at sukkerindholdet er så lavt, at ensileringen går i stå eller ikke kører til ende. Det bevirker tit, at ensilage får mugpletter, eller hvis det går helt galt bliver til kompost.

Høst af grønkorn

Inden for de næste 8-10 dage kan det være tid til at høste grønbyg. I "gamle dage" sagde man, at grønbyg skulle høstes ved begyndende skridning. Det havde sin rod i EU/hektarstøtte, hvor man ikke kunne opnå støtte, hvis man høstede før skridning. Sådan er det ikke mere.

Hvis du ønsker grønbyg med høj fordøjelighed, skal grønbyggen stadig høstes ved begyndende skridning – eller måske en smule før. Skal grønbyggen bruges til ammekøer, kan du godt vente til stakken er helt igennem. Så opnår du en fordøjelighed på omkring 1,3 kg ts pr. FE. Venter du til grønbyggen er helt gennemskredet, bliver grønbyggen meget tung fordøjelig – måske helt op til omkring 1,6 – 1,7 kg ts pr. FE.

Hvis du af én eller anden grund ikke når at høste inden fuld gennemskridning, skal du lade afgrøden stå indtil helsædstidspunktet – altså når kernen er dejagtig. Eneste grund til at tage grønbyggen inden er, hvis der er risiko for evt. udlæg. Altså hvis afgrøden er så tæt, at udlægget lever en skyggetilværelse. Hvis det er tilfældet, er der meget stor risiko for, at de små græs- og kløverplanter skygges ihjel. Og så skal dæksæden væk for at redde den kommende græsmark. En anden årsag kan også være, at du mangler græs. Så vil udlægget i en grønbygmark selvfølgelig være tidligere klar, end hvis du venter til efter helsæd. En anden grund er også, at de små græsplanter ikke har været så generet af dæksæden (typisk byg) så længe. Derfor vil marken hurtigere bliver røn og tæt, og der vil være et rimeligt lag græs.

Der er lidt delte meninger om, hvor meget grønbyg skal fortørres. Grønbyg bør i de fleste tilfælde fortørres i ca. et døgn. Mange steder er den en meget kraftig afgrøde i år, fordi kornet har busket sig kraftigt. Der skal afgrøden lægges i så



tyndt et lag som muligt under fortørringen. Hvis den lægges sammen i skår fra starten, er der stor risiko for, at afgrøden tørrer på overfladen og begynder at brænde sammen i bunden.

Info

Har du varmepumpe eller elvarme – så tjek din BBR

Hvis du får leveret elektricitet til den lave elvarmesats, fordi din bolig er opvarmet med varme-pumpe eller elvarme, er det vigtigt, du tjekker din BBR. Hvis boligen ikke er registreret korrekt, risikerer du en dyrere elregning. Et af kravene for at få leveret elektricitet til elvarmesats er, at boligen i BBR er registreret som elopvarmet helårsbolig. Er boligen ikke registreret korrekt i BBR, er betingelserne for at købe elektricitet til elvarmesats altså ikke opfyldt.

Læs mere om reglerne og hvordan du tjekker BBR på [LandbrugsInfo](#).

Kvæg

Antal aktive dyr pr. kvægrace

Der er registreret levende dyr af 40 forskellige malke- og kødkvæg racer i Danmark pr. 1/5-2017. Se fordelingen på [LandbrugsInfo](#).

Landbrugsavisen skriver i den forbindelse:

”Når det samlede antal alligevel stiger, skyldes det de 36 kødkvægs- og kombinationsracer i Danmark, som går frem med tilsammen 18.200 dyr på blot fire måneder. Det er især de ekstensive racer til helårs-udehold og naturpleje, der går frem med fem-otte procent med Hereford som ’højdespringeren’ med over 2.200 dyr.

Med den gode afsætning for kød fra Aberdeen Angus slår også igennem for denne race med en fremgang på 1.300 dyr til nu knap 16.000.

Blandt de intensive kødracer er det især Limousine og Charolais, der går frem”.



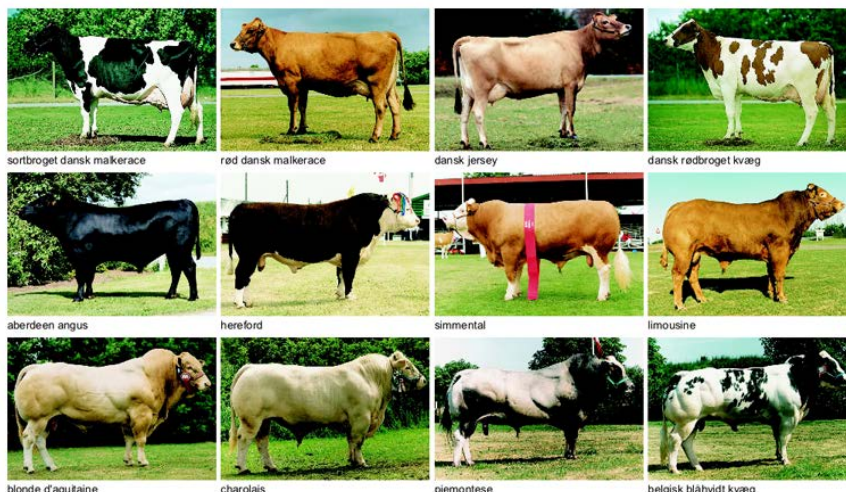

Arrangementer

Gratis temadag til dig, der arbejder med kvæg eller svin

Hvordan udnytter du bedst dyrenes instinkter og læser dem, så du nemt og sikkert får dem til at gå derhen, hvor du ønsker det? Det kan du blive klogere på, når SEGES inviterer til gratis temadag 8. juni. Se programmet samt tilmelding nedenfor:

Hvis du arbejder med [kvæg](#).

Hvis du arbejder med [svin](#).

Info

Angreb af stankelbenlarver

Der er meldt om angreb af stankelbenlarver i flere forårssåede afgrøder. Majs og ærter er de mest robuste afgrøder mod stankelbenangreb. Der er ingen muligheder for bekæmpelse om foråret.

Der kan desværre ikke anvises metoder med væsentlig effekt. Tromling har en vis effekt, men der er meget blandede tilbagemeldinger fra praksis.



Tilskud til alle, der har søgt om tilskud til pleje af græs- og naturarealer i 2017

I årets ansøgningsrunde er der søgt om nye tilsagn til "Pleje af græs- og naturarealer" på næsten 20.000 ha. Det svarer til et beløb på 197 mio. kr. Det betyder, at der er søgt for 7 mio. kr. ud over det afsatte budget på 190 mio. kr. Men det er lykkedes at finde ekstra midler til at imødekomme alle ansøgninger.



Landbrugs- og Fiskeristyrelsen har ændret praksis ved udstedelse af fuldmagter

Landbrugs- og Fiskeristyrelsen meddeler:

”Det bliver nu lettere at få udstedt en fuldmagt i Tast selv-service på baggrund af et papirskema, hvis du er omfattet af særlige omstændigheder og er fritaget for at modtage digital post.

Hvis der er særlige omstændigheder, som gør, at en landmand ikke kan anvende Tast selv-service, kan vi udstede en fuldmagt på baggrund af et papirskema. Vi accepterer som noget nyt en fritagelse for digital post som dokumentation for en særlig omstændighed. [Find papirskemaet her.](#)

Tidligere dokumentationskrav

Vi har indtil nu stillet krav om, at der medsendes dokumentation i form af en erklæring fra kommunen om afslag på udstedelse af NemID. Det er dette krav, vi ændrer.

Vi har tilpasset vores dokumentationskrav, så vi administrerer i overensstemmelse med Miljø- og Fødevareklagenævnets retningslinjer.”

Kilde: Landbrugs- og Fiskeristyrelsen

Arrangementer

Lovpligtigt kursus om beskyttelse af slagtekyllinger

Inden du må gå i gang med at producere slagtekyllinger, skal du have deltaget i lovpligtigt kursus om hold af slagtekyllinger. Kurset holdes torsdag den 15. juni 2017 kl. 9-16 hos SEGES, Agro Food Park 15, 8200 Aarhus N.

Se program og tilmelding på [LandbrugsInfo](#).

Artiklerne er udarbejdet i samarbejde med medarbejdere i LMO – partner i Dansk Landbrugsrådgivning og udsendes til følgende DLBR-virksomheder: Djursland Landboforening, SAGRO, Sønderjysk Landboforening, Østdansk Landboforening, LandboNord, LandboThy, Landbrugsrådgivning Syd, n plus, LHN, Landbo Limfjord, VKST, Lemvigegnens Landboforening, LandboSyd, Agri Nord og LMO. Dette FlexNyt er udgivet tirsdag i den angivne uge. Ønsker du oplysninger om indholdet i FlexNyt, er du velkommen til at kontakte din rådgiver eller Dorte Marcussen, SEGES, Agro Food Park 15, Skejby, 8200 Aarhus N, tlf. 8740 5596

